Inégalités (et résistances) face à **la crise écologique**

Question environnementale : traversée de part en part par les **inégalités : sociales** et **Nord-Sud**

- Responsabilités
- Vulnérabilités
- Sensibilités
- Capacités

Les 4 dilemmes Nord-Sud de la crise écologique

- Centrale ou marginale, la crise écologique ?
- Concerné ou indifférent, le Sud ?
- Communes ou différenciées, les responsabilités ?
- À verdir ou à abolir, le capitalisme ?

1. Centrale ou marginale, la crise écologique ?

- Ampleur de la crise écologique
  - Ancienneté, gravité, irréversibilité…
  - Exploitation, dégradation, pollutions

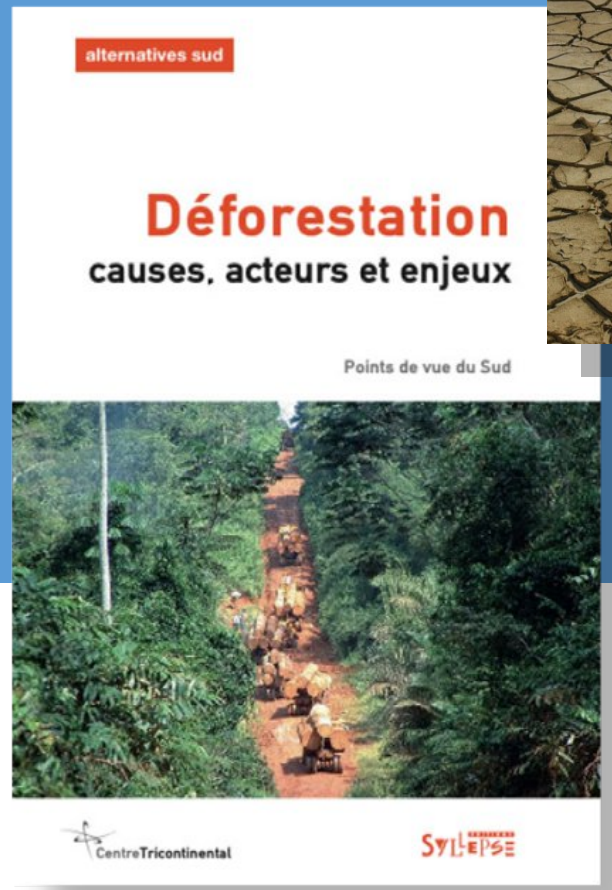
alternatives sud
Déforestation
causes, acteurs et enjeux
Points de vue du Sud
CentreTricontinental
SYLLEPSE

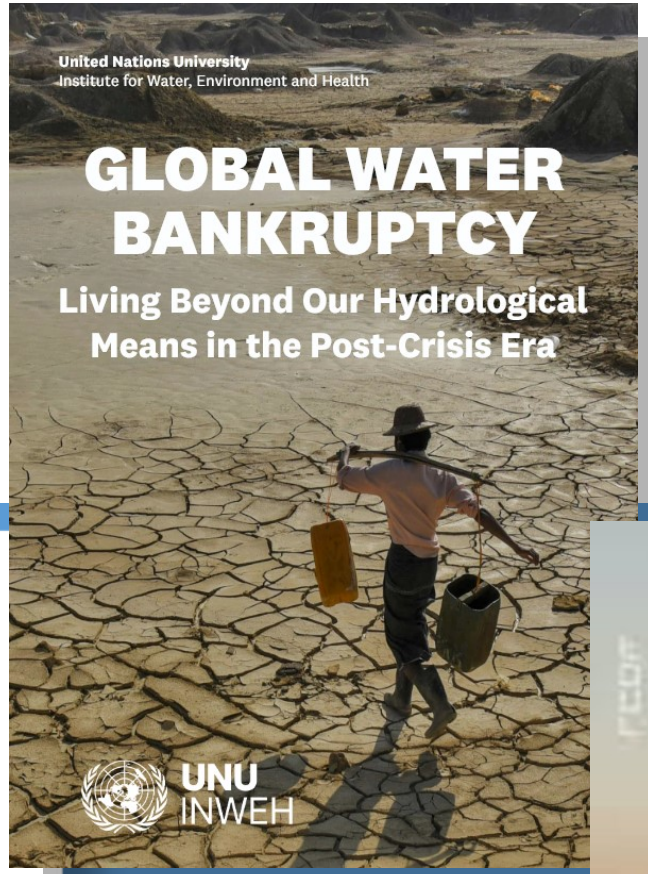
United Nations University
Institute for Water, Environment and Health
GLOBAL WATER BANKRUPTCY
Living Beyond Our Hydrological Means in the Post-Crisis Era
UNU INWEH

Wallonie
78 % des sols agricoles contaminés aux insecticides

Le rapport Copernicus le confirme : les 3 années les plus chaudes jamais enregistrées sont celles que nous venons de vivre.
2025
GLOBAL CLIMATE
HIGHLIGHTS
ECMWF
Anomalies and extremes in surface air temperature in 2023–2025
2025
2023
2024
Coolest
Much cooler than average
Cooler than average
Near average
Warmer than average
Much warmer than average
Warmest
Copernicus

1. Centrale ou marginale, la crise écologique ?

- Ampleur de la crise écologique
  - Ancienneté, gravité, irréversibilité…
  - Exploitation, dégradation, pollutions
- Relativisation, minimisation, dénégation
- L’écologie divise

2. Concerné ou indifférent, le Sud ?

- Les plus vulnérables sont les plus affectés
- Les plus affectés ne sont pas les plus mobilisés
- « Simplicité volontaire » *vs* « simplicité involontaire »
- …
- Explosion des luttes socio-environnementales

2. Concerné ou indifférent, le Sud ?

- Explosion des luttes socio-environnementales
  - Boom des « matières premières »

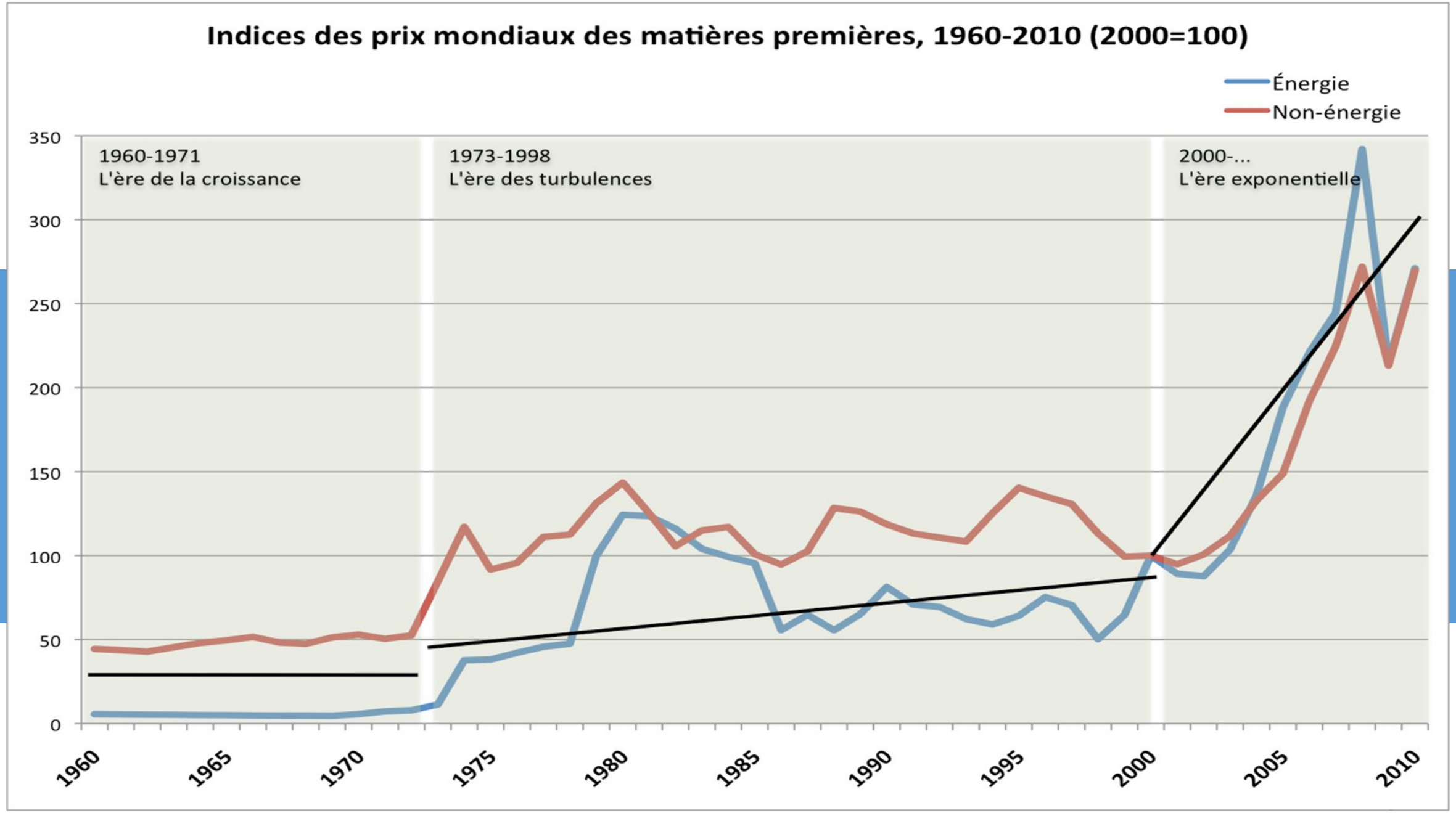
Indices des prix mondiaux des matières premières, 1960-2010 (2000=100)
Énergie
Non-énergie
1960-1971
L'ère de la croissance
1973-1998
L'ère des turbulences
2000-...
L'ère exponentielle
350
300
250
200
150
100
50
0
1960
1965
1970
1975
1980
1985
1990
1995
2000
2005
2010

2. Concerné ou indifférent, le Sud ?

- Explosion des luttes socio-environnementales
  - Boom des « matières premières »
  - Poussée « extractiviste », reprimarisation des économies

2. Concerné ou indifférent, le Sud ?

- Explosion des luttes socio-environnementales
  - Boom des « matières premières »
  - Poussée « extractiviste », reprimarisation des économies
  - Résistances locales / conflits socio-environnementaux
  - …

- Nucléaire
- Extraction de Minerais et Matériaux d'Extraction
- Gestion des Déchets
- Conflits relatifs à la Terre et à la Biomasse (Fôrets, Agriculture, Zones de Pêche, Gestion du Bétail)
- Combustibles Fossiles et Justice Climatique/Energie
- Gestion de l'Eau
- Infrastructure et Environnement Bâti
- Récréation Touristique
- Conflits relatifs à la Conservation de la biodiversité
- Conflits Industriels et relatifs aux Services

3. Communes ou différenciées, les responsabilités ?

- Principes historiques du « pollueur/payeur » et des « RCD »
- Dette écologique des (pays) riches à l'égard des (pays) pauvres

Emissions annuelles de CO_2, en gigatonnes

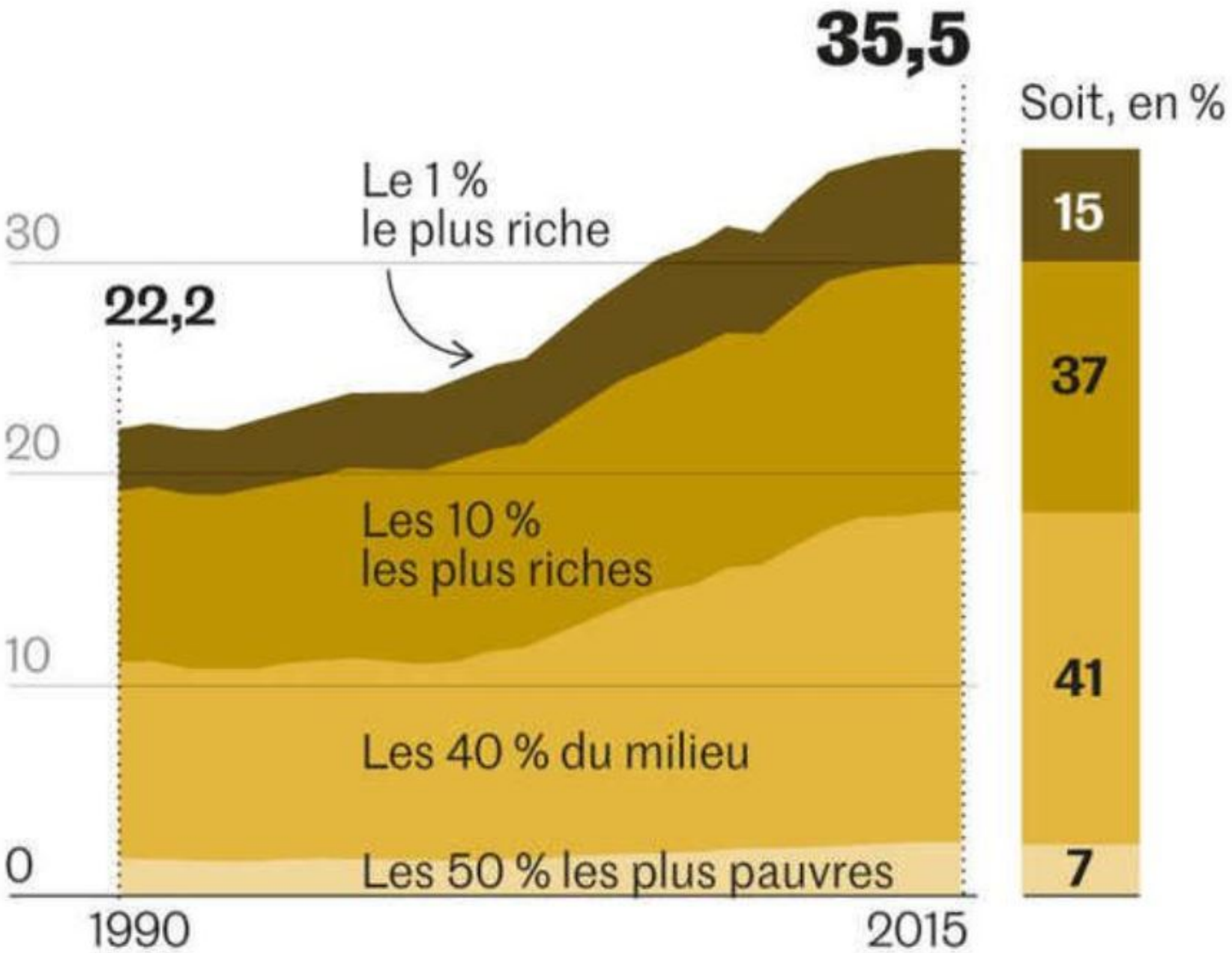

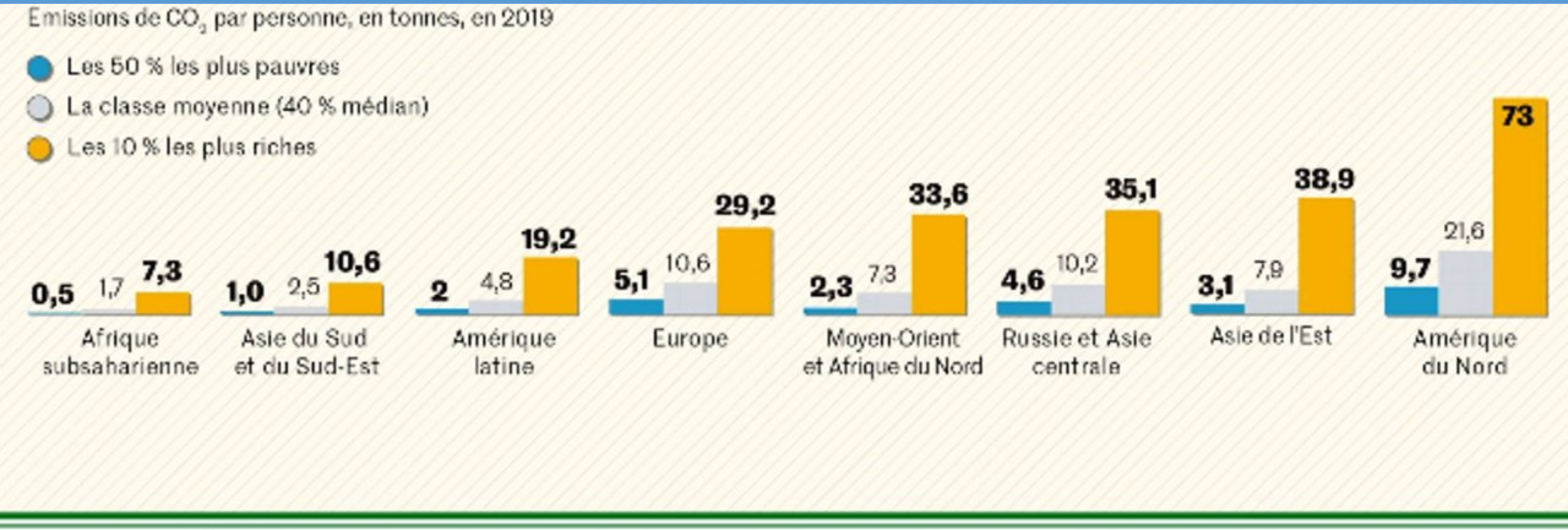
Emissions de CO_2 par personne, en tonnes, en 2019
Les 50 % les plus pauvres
La classe moyenne (40 % médian)
Les 10 % les plus riches
0,5
1,7
7,3
Afrique subsaharienne
1,0
2,5
10,6
Asie du Sud et du Sud-Est
2
4,8
19,2
Amérique latine
5,1
10,6
29,2
Europe
2,3
7,3
33,6
Moyen-Orient et Afrique du Nord
4,6
10,2
35,1
Russie et Asie centrale
3,1
7,9
38,9
Asie de l'Est
9,7
21,6
73
Amérique du Nord

3. Communes ou différenciées, les responsabilités ?

- Principes historiques du « pollueur/payeur » et des « RCD »
- Dette écologique des (pays) riches à l'égard des (pays) pauvres
- Équité sociale, justice environnementale : biais et retards
- Résistances/alternatives au Sud ?
  - L'initiative Yasuni ?!
  - Pays émergents *vs* pauvres

3. Communes ou différenciées, les responsabilités ?

	Souverainisme	Multilatéralisme
Nord	Etats-Unis, Canada…	Union européenne
Sud	Pays émergés	Pays moins avancés

3. Communes ou différenciées, les responsabilités ?

- Principes historiques du « pollueur/payeur » et des « RCD »
- Dette écologique des (pays) riches à l'égard des (pays) pauvres
- Équité sociale, justice environnementale : retards et biais
- Résistances/alternatives au Sud ?
  - L'initiative Yasuni ?!
  - Pays émergents *vs* pauvres
  - Positionnements « officiels » *vs* « antisystémiques »

4. À verdir ou à abolir, le capitalisme ?

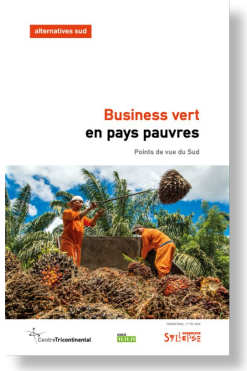

- Face à l'« anthropocène » (ou « capitalocène »?)
- Deux options prépondérantes :

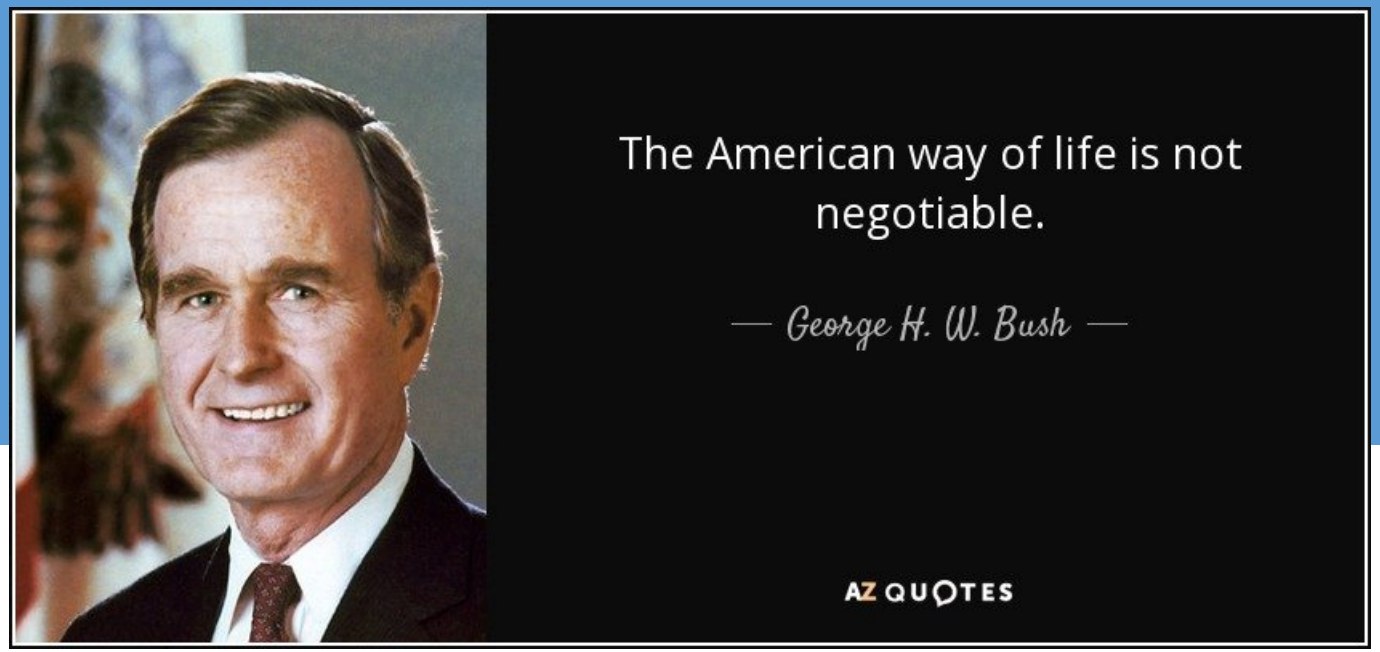

4. À verdir ou à abolir, le capitalisme ?

- Face à l'« anthropocène » (ou « capitalocène »?)
- Deux options prépondérantes :

4. À verdir ou à abolir, le capitalisme ?

- Face à l'« anthropocène » (ou « capitalocène »?)
- Deux options prépondérantes :
  - La fuite en avant productiviste/consumériste…

  ou
  - Le développement durable, la *Green Economy*…
    - Multiples variantes, une même idée : « découplage »

4. À verdir ou à abolir, le capitalisme ?

Critique Sud des « **fausses solutions** » :

- Politiques de conservation, de compensation, de dépossession, de financiarisation du « vivant », etc.
- Sécurisation de l'accès aux ressources naturelles au nom du sauvetage de la planète

4. À verdir ou à abolir, le capitalisme ?

- Propositions alternatives / écologie décoloniale ?
  - Démarchandisation, démondialisation, démocratisation…
  - Partage des communs, valeur d'usage, souverainetés…
  - « Planification écologique… »
- Deux clivages, une question :
  - L'État : moteur *vs* frein au changement
  - Anticapitalisme *vs* antidéveloppementalisme
  - Qui ?

Inégalités (et résistances) face à **la crise écologique**